

# 八仙山 團體預約

## 注意事項

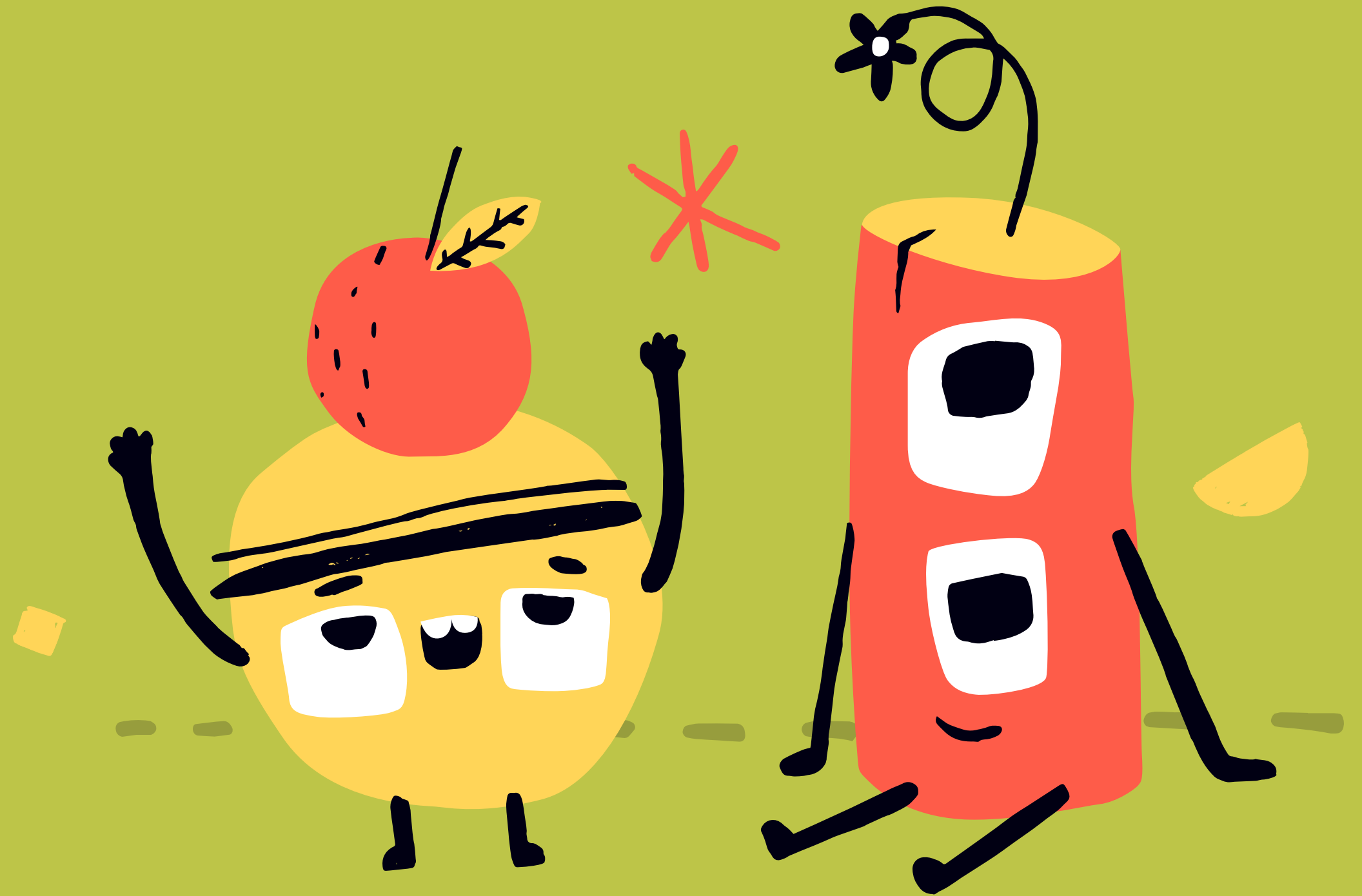



團體活動簡章  
(含課程方案)

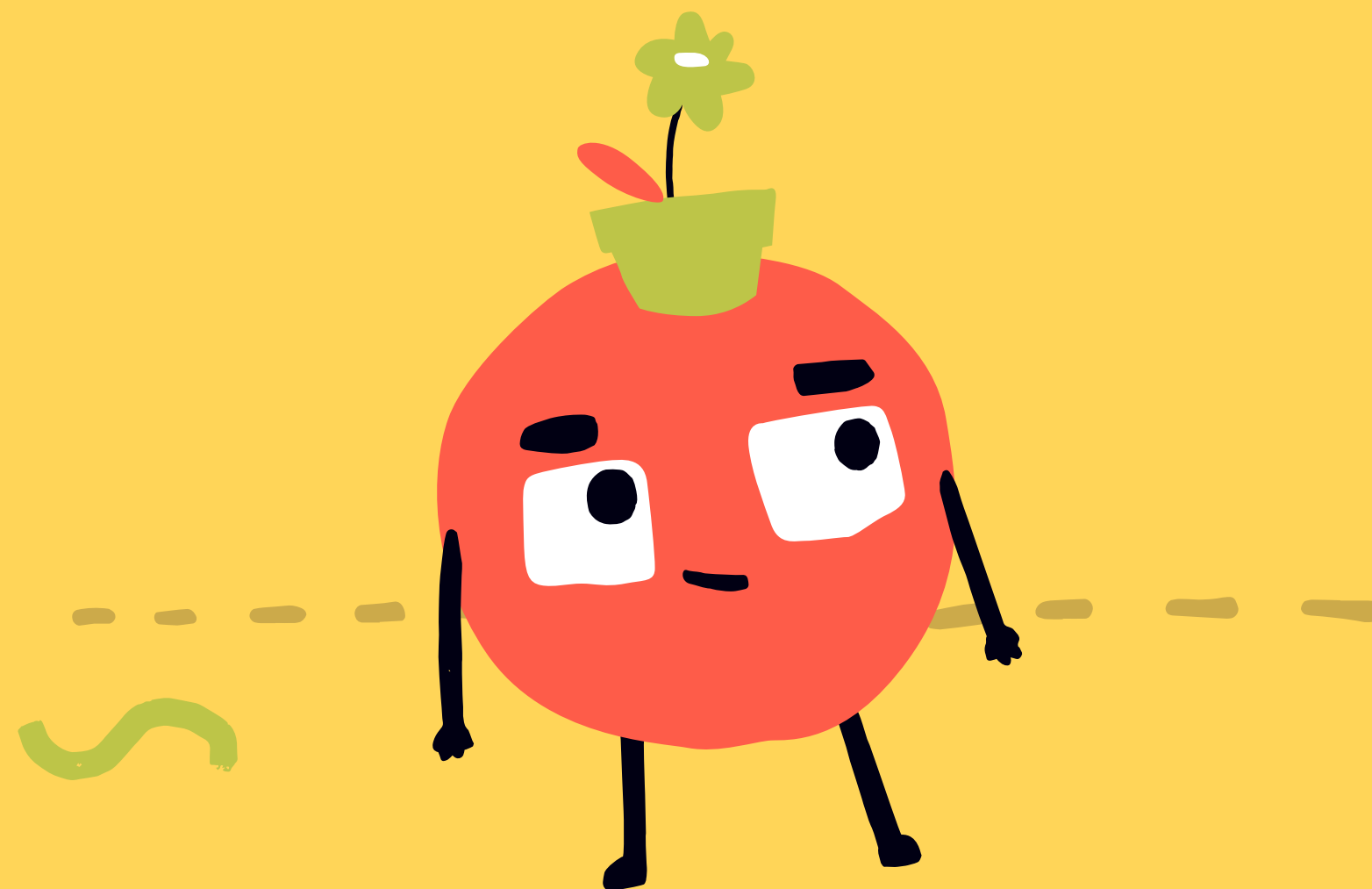

# 推薦課程



2026 宣傳手冊

# 費用說明



課程費

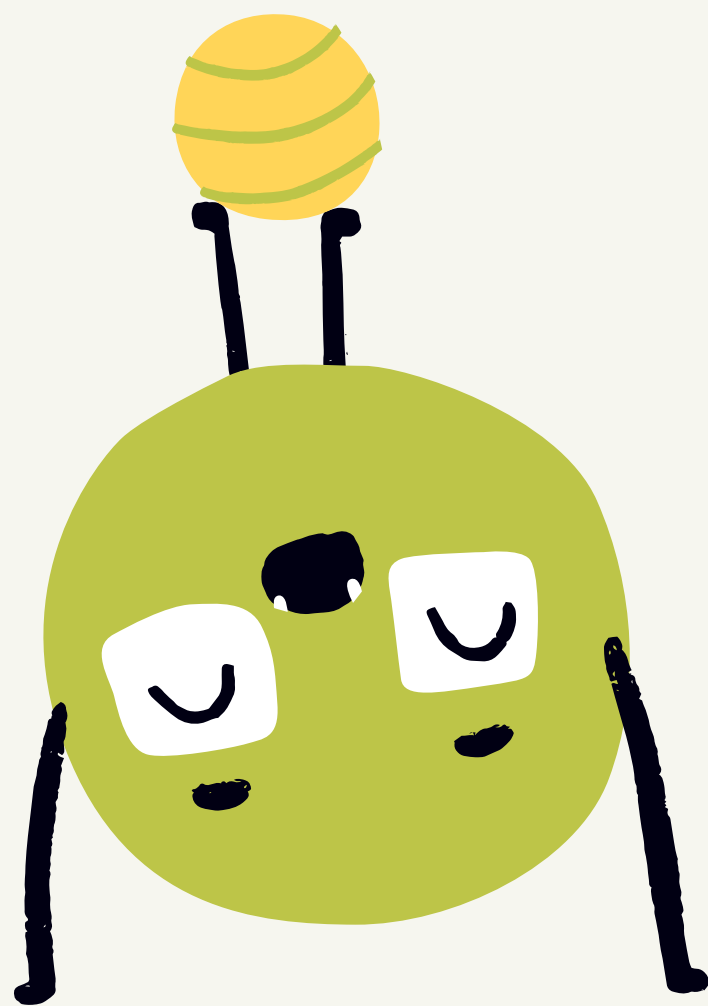

門票及停車費

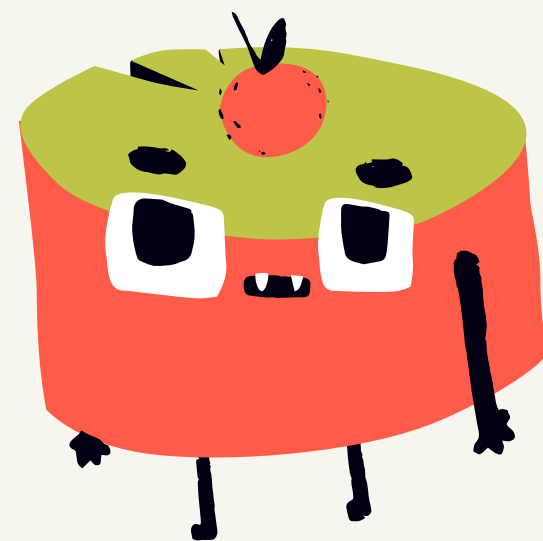

餐費



住宿費

# 課程費

- 需事先匯款，分為訂金及尾款
- 10人即可成團，不足10人以10人費用計價
- 課程費僅含保險，不含門票、停車費、餐食、住宿等



主題活動若有包含其他費用會特別註明！

若遇學員保險額度已盡，無法再保旅平險，將不退保險費，敬請見諒

餐食、住宿若需代訂請見後續章節

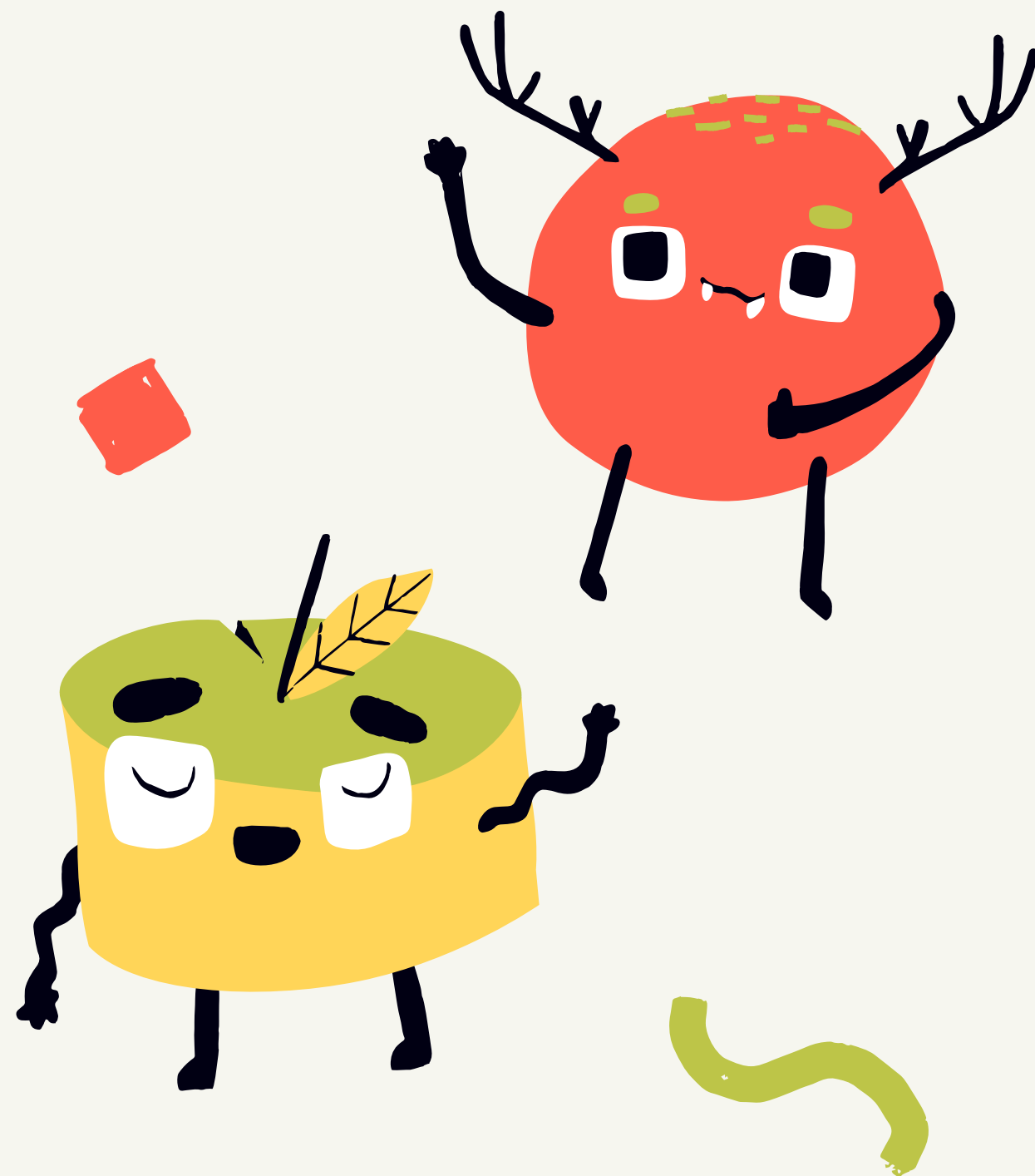

注意!

什麼時候可以申請?



: 至少距活動日前30個工作天提出

要怎麼提出申請?



: 請填寫申請表單或聯繫我們為您服務

[basianshan@gmail.com](mailto:basianshan@gmail.com)或04-25950299

什麼時候匯款?



: 報價後7個工作日內匯訂金

活動日前7個工作日前匯尾款

逾期本中心保有取消活動之權利



# 八仙山自然教育中心 團體預約收費辦法

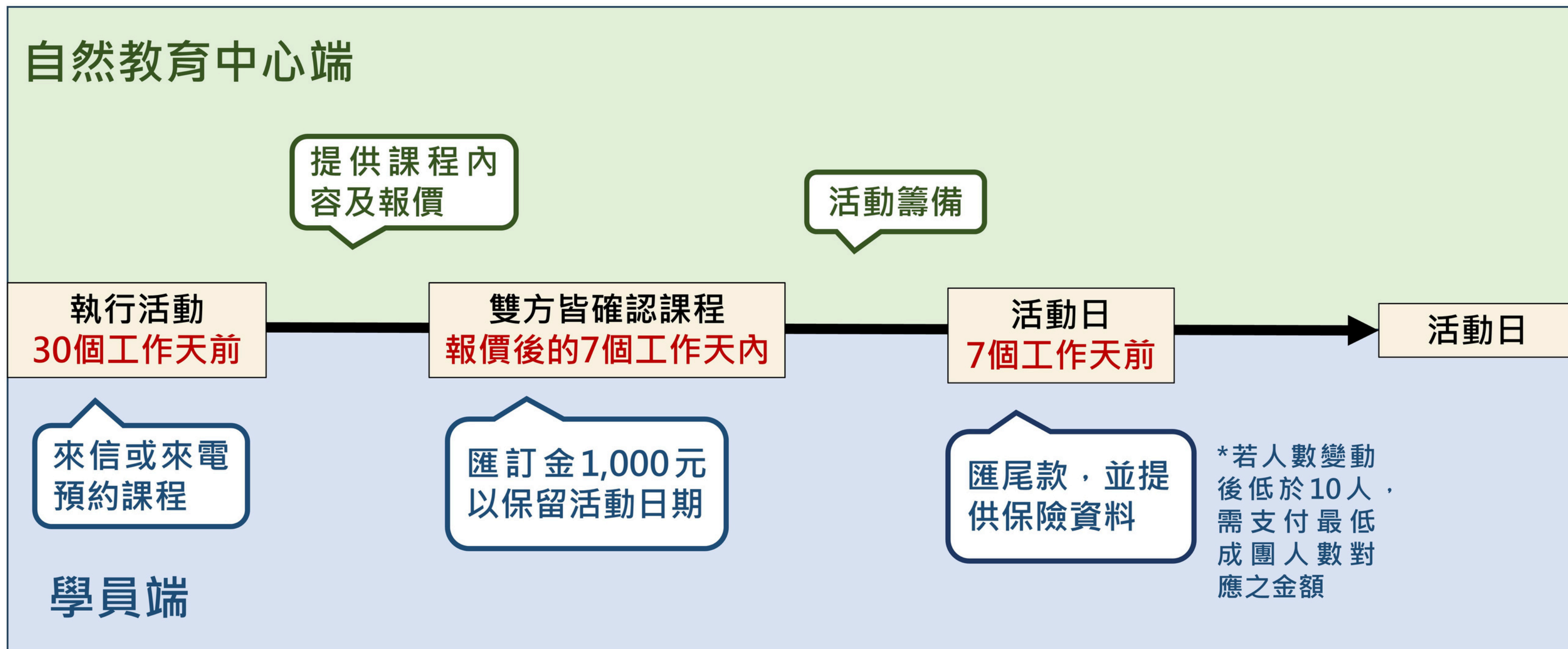

# 八仙山自然教育中心 團體預約退費辦法

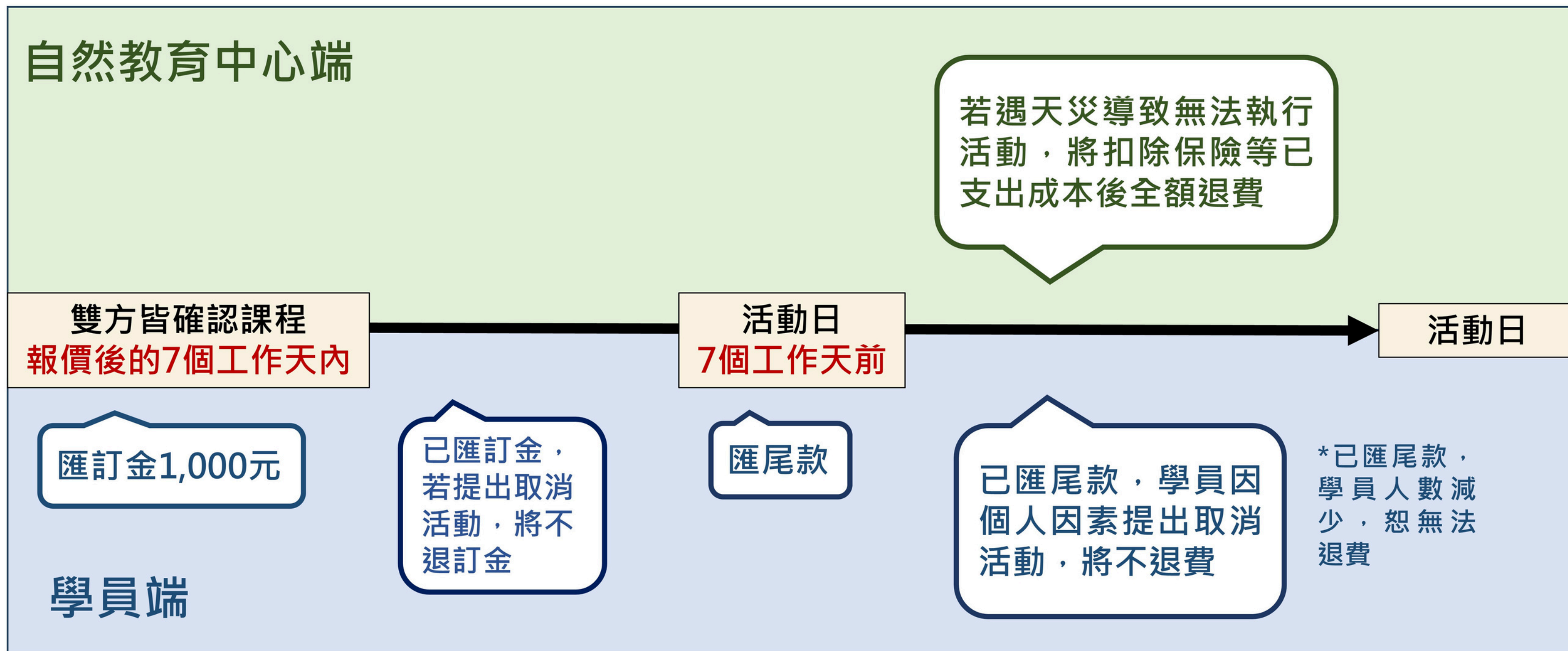

# 門票及停車費



園區資訊



電子門票與票價



● 繳費方式有兩種：

1. 當天於收費站現場繳費
2. 事先購買電子門票，可享  
免停車費之優惠

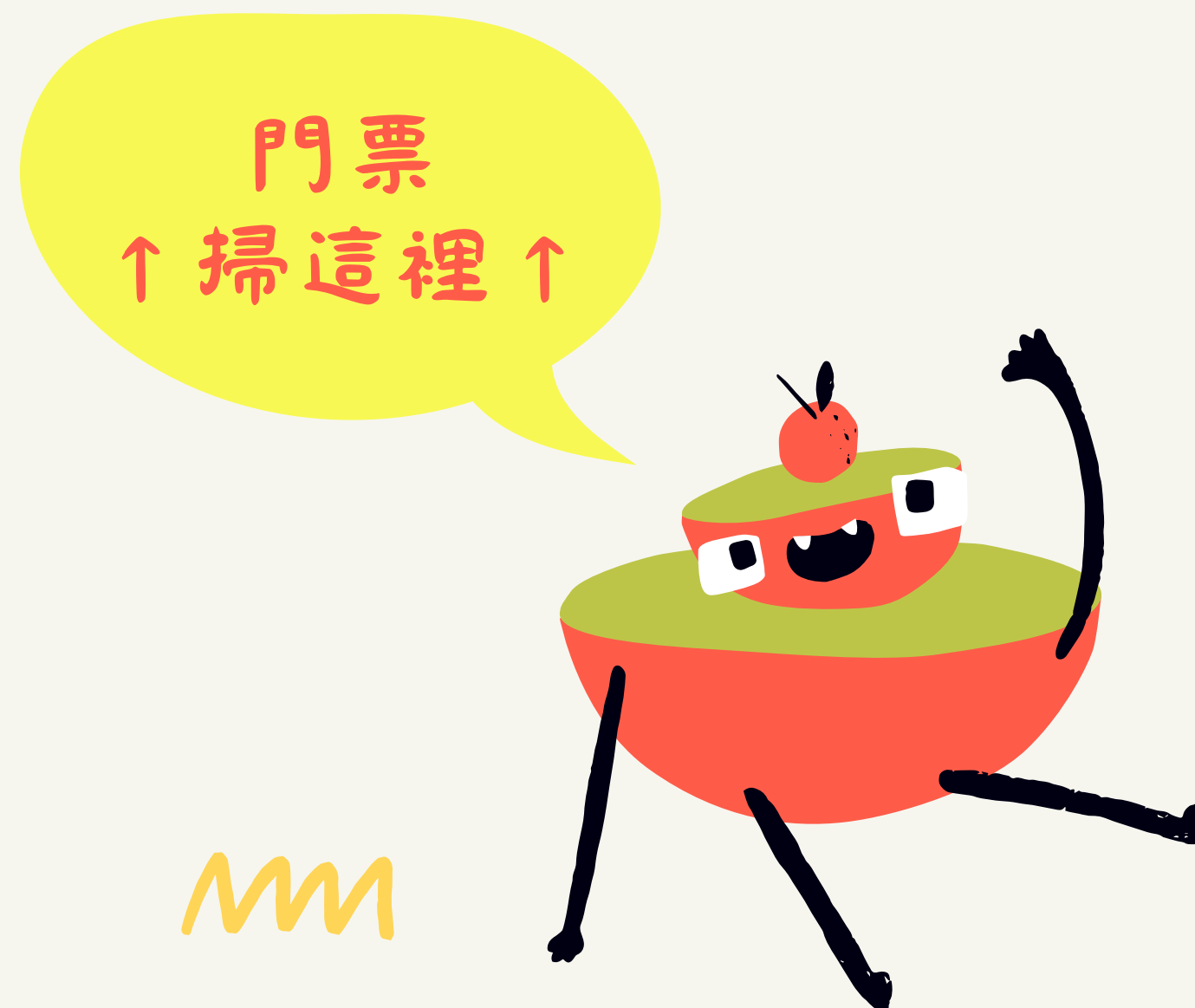

# 餐費



- 若您自行訂購園區周遭飯店，需留意住宿方案是否包含餐食，避免重複訂餐
- 可協助代訂谷關便當  
至少10個，單價100元/個，可加價加菜  
素食提供蛋奶素、方便素
- 可協助代訂園區內台中商旅餐食  
提供桌菜或個人火鍋，詳情請聯繫我們
- 可自備輕食，園區飲水機無法短時間提供大量熱水，不建議攜帶泡麵
- 園區全面禁止用火，亦不開放借電

# 住宿費

夜間、過夜課程  
必看！！

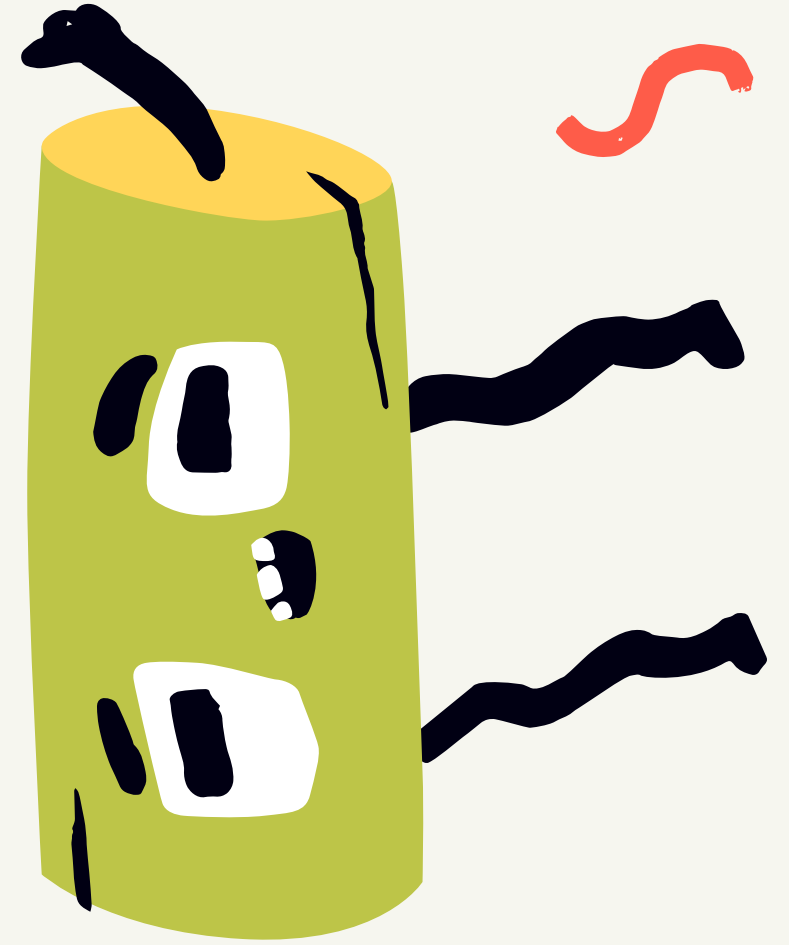

● 若需於園區內住宿，有兩種選擇：

1. 自行與臺中商旅八仙山莊訂房

2. 代訂通鋪住宿500元/人，詳情請

聯繫我們，並仔細閱讀通鋪說明

● 若需於園區外住宿

谷關有數間飯店距園區10分鐘車程，建議訂購不含晚餐的方

案，因園區晚間收費站休息，於飯店用餐再進入園區較為困難

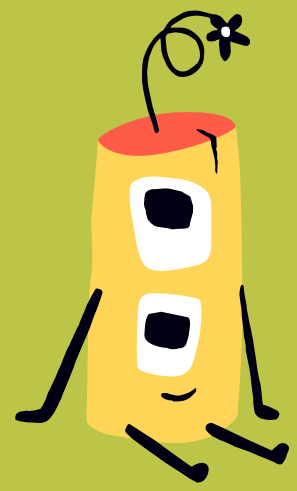

通鋪住宿非常態提供給民眾，有較多注意事項，有疑慮者強烈建議自行訂購八仙山莊，會有較優良的住宿品質與保障

- 此代訂服務僅提供八仙山自然教育中心學員使用
- 住宿清潔費以床位計算，500元/1個床位  
幾人住宿則使用幾個床位  
擅自移動、使用其他床位將依數量加收費用
- 每間通鋪有上下鋪各6床，共4間通鋪可供申請
- 避免寢具發霉，房間內不得飲食，亦不得喝水  
若有需要請至大廳，並維持公共區域整潔

通鋪說明

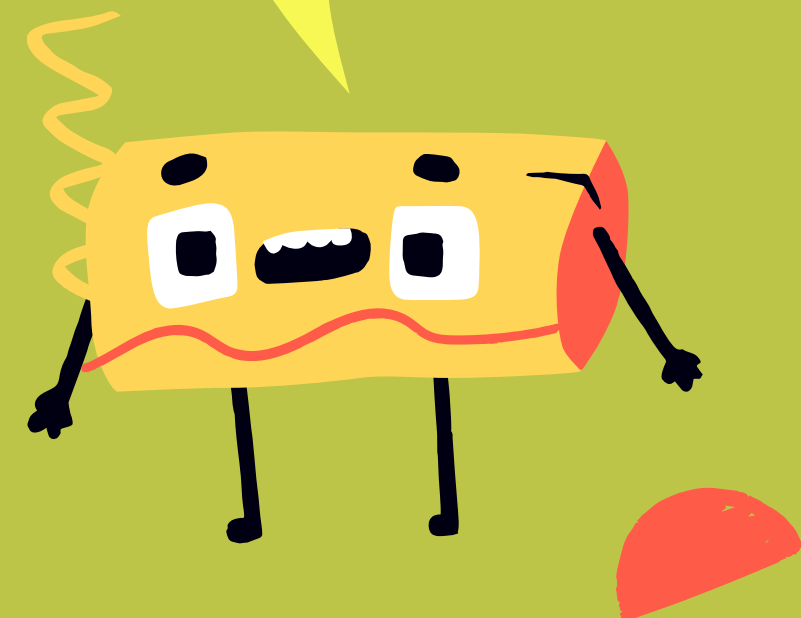

## 通鋪說明

- 請自備毛巾、牙刷牙膏、沐浴用品、拖鞋等個人物品，山區資源取得不易，恕無法提供公用吹風機功率較小，有需求者建議自備
- 通鋪房間與大廳皆無垃圾桶，垃圾請自行分類、收集後丟入綠色走廊之垃圾桶
- 離開前請務必確認冷氣已關閉
- 因建物內有其他工作人員宿舍，請晚上十點後輕聲細語、小聲關門
- 園區晚上十點後無留守人員，設備有問題請十點前告知，若有危及生命安全緊急事件請直接撥打110或119



# 其他注意事項



- 課程費、代訂餐食或住宿將分別開立發票/收據，若需要多項目合併在同一張發票，需加收10%費用

謝謝你看到這  
就快結束了!



# 申請範例

請直接來信 [basianshan@gmail.com](mailto:basianshan@gmail.com) 或撥打 04-25950299

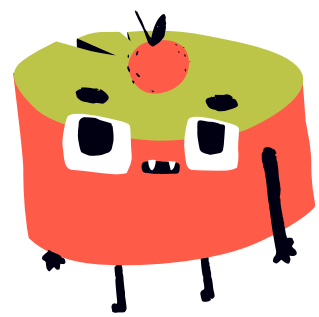

你好，我是OO單位黃小姐，  
想在3月20日申請XX課程

共20人(20-30歲)，需代訂中  
午便當，不用住宿

我們會在3個工作天內回信  
或回電給您！



# 匯款資訊

戶名：藝遊有限公司

匯款銀行：彰化銀行(009)總部分行

匯款帳號：5185-01-016296-00

匯款後記得email回覆：

匯款時間、匯款人、匯款金額與帳號末五碼唷

